



Instituto de Pesquisas Científicas de Pernambuco
Av. José Magalhães de França, 564 – Térreo – Centro – Arcoverde/PE – CEP: 56.503-660
Coordenação: Edivaldo Silvestre Galindo Júnior – Estatístico nº 8786 CONRE 5ª Região
email: ipeconline@hotmail.com – Fone: (87) 9.9991.1500

CONFIABILIDADE

I – EMPRESA LEGALIZADA E REGISTRADA – <http://conre5.org.br/empresas-registradas-2/>

Em se tratando de serviço de pesquisa de opinião pública, para fazer a escolha certa, é importante verificar se a empresa a ser contratada está legalizada e possui registro nos órgãos competentes, conforme exigência da legislação vigente. O **IPEC**, entidade amplamente reconhecida pela qualidade das suas pesquisas, está devidamente registrada no **CONRE 5ª** – Conselho Regional de Estatística da 5ª Região/BA.

II – PERFIL DO ESTATÍSTICO (O Profissional da Pesquisa)

A exploração, em particular, das imensas bases de dados estatísticos hoje existentes requer um profissional capaz de extrair daí relevantes informações através do uso de modernas técnicas de amostragem e inferência. Por isso, a formação acadêmica do estatístico está fundamentada em conhecimentos de Matemática, Cálculo e Teoria das Probabilidades, Técnicas e Métodos Estatísticos, Informática, Métodos de Análises Estatísticas e disciplinas de formação geral. Essa formação básica dá ao estatístico conhecimento de técnicas que permitem:

- **efetuar levantamentos e análises de informações;**
- **planejar e realizar experimentos e pesquisas em diferentes áreas do conhecimento;**
- **formular a solução para os mais variados e complexos problemas relacionados à melhoria e otimização de processos.**

CONFIABILIDADE

III – PROFISSIONAL LEGALIZADO E REGISTRADO – <https://conre5.org.br/profissionais/>

A profissão de Estatístico foi estabelecida pela **Lei nº 4.730** de 15 de julho de 1965. O **Decreto nº 62.497** de 1º de abril de 1968 aprovou o regulamento da Profissão de Estatístico no Brasil. De acordo com o artigo 6º da Lei no 4.730, “o exercício da profissão de estatístico” compreende:

- **planejar e dirigir a execução de pesquisas ou levantamento estatísticos;**
- **planejar e dirigir os trabalhos de controle estatístico de produção e qualidade;**
- **efetuar pesquisas e análises estatísticas;**
- **elaborar padronizações estatísticas;**
- **efetuar perícias em matéria estatísticas e assinar os laudos respectivos;**
- **emitir pareceres no campo da Estatística;**
- **o assessoramento e a direção de órgãos e seções de Estatística;**
- **a escrituração dos livros de registro ou controle estatístico criados em lei.**

RELATÓRIO DE PESQUISA

ELEITORAL E ADMINISTRATIVA em ARCOVERDE/PE

REGISTRO NA JUSTIÇA ELEITORAL PE-06787/2024, em 02/06/2024.



Fonte: @rob_lima

MAPA DE SETOR CENSITÁRIO – MUNICÍPIO: Arcoverde/PE

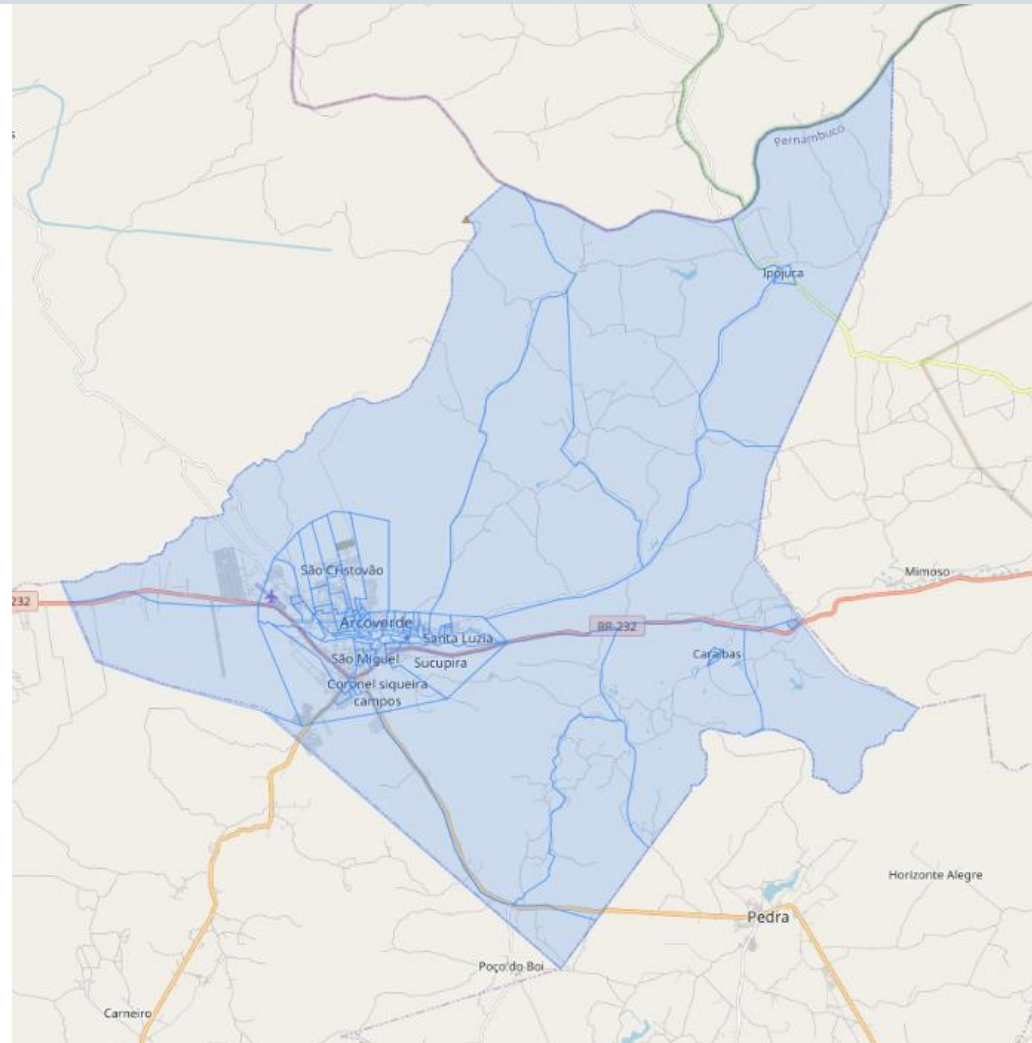

Fonte: IBGE

APRESENTAÇÃO

I – DADOS TÉCNICOS

01 – OBJETIVO

02 – PERÍODO

03 – POPULAÇÃO

04 – AMOSTRA

05 – METODOLOGIA

06 – INTERVALO DE CONFIANÇA / MARGEM DE ERRO

07 – CONSIDERAÇÕES

08 – CÓDIGO / LEGENDA

01 – OBJETIVO

Estudo das questões relativas à administração municipal de Arcoverde, Pernambuco, bem como do cenário político-eleitoral face às eleições/2024, entre outras investigações.

02 – PERÍODO

Pesquisa realizada no período de 02 a 06 de junho de 2024.

03 – POPULAÇÃO

População eleitoral residente nas áreas urbana e rural do município de Arcoverde, Pernambuco, com idade igual ou superior aos 16 anos.

04 – AMOSTRA

Autoponderada, formada por **304** eleitores de Arcoverde, Pernambuco, distribuída na zona urbana (setores censitários urbanos) e na zona rural (setores censitários rurais), tendo por base as estatísticas atualizadas do eleitorado, de acordo com o TSE e a relação dos setores censitários que formam o município investigado, conforme indicador IBGE.

| ZONA RURAL | ZONA URBANA (BAIRROS) | | | | | | | | | | | | | | |
|------------|-----------------------|-----------|-------------|-------------|--------|------------------------|------------|------------|-----------------|-----------------|-------------------|------------------------|------------------------|----------|---------------|
| | Cohab I | Boa Vista | Santa Luzia | São Geraldo | Centro | Sucupira Alto Sucupira | São Miguel | Pôr do Sol | Siqueira Campos | Maria de Fátima | São Cristóvão SUL | São Cristóvão NORTE 01 | São Cristóvão NORTE 02 | Tamboril | Santos Dumont |

Fonte: **IPEC**

- Obs.:**
1. São Cristóvão SUL – Toda área do São Cristóvão que fica abaixo da Av. José Bonifácio, lado SUL (bairro do Tamboril);
 2. São Cristóvão NORTE 01 – Toda área do São Cristóvão entre a Av. José Bonifácio e a Rua Leonardo Arcoverde, formando ângulo reto na direção da Escola Industrial;
 3. São Cristóvão NORTE 02 – Toda área do São Cristóvão entre a Av. José Bonifácio e a Rua Leonardo Arcoverde, formando ângulo reto na direção da VI GERES.

05 – METODOLOGIA

Pesquisa de natureza quantitativa que se realiza por meio de entrevistas face a face (diretas e pessoais), através da aplicação metodológica de questionário devidamente elaborado junto a uma amostra representativa da população objeto de estudo (**eleitorado de Arcoverde, Pernambuco**), em estrita obediência ao plano amostral, o qual foi desenvolvido observando a legislação eleitoral vigente e os critérios científicos de amostragem e inferência estatística.

06 – INTERVALO DE CONFIANÇA / MARGEM DE ERRO

O intervalo de confiança da pesquisa é a proporção ou probabilidade (P) estimada mais a variação, para mais ou para menos, da margem de erro máxima de 5,62%, calculados para um nível de confiança de 95%.

07 – CONSIDERAÇÕES

Os cruzamentos de variáveis sempre requerem uma **análise restritiva quanto aos percentuais** distribuídos em cada coluna (frequências relativas), ante a possibilidade de que estes dados tenham origem em um número absoluto diminuto. Já as informações do universo - município de **Arcoverde, Pernambuco** -, têm **Validade Científica**.

08 – CÓDIGO / LEGENDA

- NS / NR..... – Não sabe ou não respondeu.
- B / N..... – Voto em branco ou nulo.
- OUTROS..... – Grupo que contempla as respostas com percentual não significativo.
- RF..... – Resultado Final.
- “0%” – Ocorre quando o percentual não for significativo, ou seja, menor do que 0,5%.
- “-” – Ocorre quando o dado não existe, ou seja, não houve citação.

QUESITAÇÃO

01 – PERCEPÇÃO DO DESENVOLVIMENTO MUNICIPAL (ÚNICA E ESTIMULADA)

02 – INTENÇÃO DE VOTO PARA PREFEITO (ÚNICA E ESPONTÂNEA)

03 – INTENÇÃO DE VOTO PARA PREFEITO (ÚNICA E ESTIMULADA COM CARTÃO)

→ CENÁRIO – **MADALENA BRITTO, WELLINGTON DA LW E ZECA CAVALCANTI**

04 – INTENÇÃO DE VOTO PARA PREFEITO (ÚNICA E ESTIMULADA COM CARTÃO)

→ CENÁRIO – **MADALENA BRITTO E ZECA CAVALCANTI**

05 – REJEIÇÃO PARA PREFEITO (MÚLTIPLA E ESTIMULADA COM CARTÃO)

→ CENÁRIO – **MADALENA BRITTO, WELLINGTON DA LW E ZECA CAVALCANTI**

06 – AVALIAÇÃO DO MODO DE GOVERNAR DO PREFEITO (ÚNICA E ESTIMULADA)

07 – AVALIAÇÃO DOS GOVERNOS FEDERAL, ESTADUAL E MUNICIPAL (GERAL E CONSOLIDADA) (ÚNICA E ESTIMULADA)

08 – EXPECTATIVA DE VITÓRIA NA ELEIÇÃO PARA PREFEITO (ÚNICA E ESTIMULADA)

09 – AVALIAÇÃO DO GRAU DE MERECEMENTO DA REELEIÇÃO (ÚNICA E ESTIMULADA)

10 – DISPOSIÇÕES GRÁFICAS

PERFIL DA AMOSTRA

| VARIÁVEIS | ALTERNATIVAS | FREQUÊNCIA ABSOLUTA |
|------------------------------|---|---------------------|
| GÊNERO | Masculino | 138 |
| | Feminino | 166 |
| FAIXA ETÁRIA | 16 a 24 anos | 47 |
| | 25 a 34 anos | 67 |
| | 35 a 44 anos | 64 |
| | 45 a 59 anos | 71 |
| | 60 anos ou mais | 55 |
| ESCOLARIDADE | Analfabeto, sabe ler e escrever, ensino fundamental incompleto/completo | 129 |
| | Ensino médio completo/incompleto | 133 |
| | Ensino superior completo/incompleto ou mais | 42 |
| RENDA MENSAL FAMILIAR | Sem rendimento até 02 salários mínimos | 215 |
| | Mais de 02 até 05 salários mínimos | 63 |
| | Mais de 05 salários mínimos | 26 |

→ PERCEÇÃO DO DESENVOLVIMENTO MUNICIPAL

P. Pelo que o(a) sr.(a) pode perceber, Arcoverde é um município que está se desenvolvendo, está parado ou está regredindo?
(ÚNICA E ESTIMULADA)

| RESPOSTAS | TOTAL |
|---------------------|-------------|
| Se desenvolvendo | 22% |
| Está parado | 57% |
| Está regredindo | 19% |
| NS / NR | 2% |
| TOTAL / SOMA | 100% |

Fonte: **IPEC** – Arcoverde/PE, 02 a 06 de junho de 2024.

→ PERCEPÇÃO DO DESENVOLVIMENTO MUNICIPAL
QUADRO COMPARATIVO

P. Pelo que o(a) sr.(a) pode perceber, Arcoverde é um município que está se desenvolvendo, está parado ou está regredindo?
(ÚNICA E ESTIMULADA)

| RESPOSTAS | MAR.2021 (06-07) | OUT.2023 (30/09-01/10) | JUN.2024 (02-06) |
|---------------------|---------------------|---------------------------|---------------------|
| Se desenvolvendo | 50% | 38% | 22% |
| Está parado | 40% | 43% | 57% |
| Está regredindo | 9% | 14% | 19% |
| NS / NR | 1% | 5% | 2% |
| TOTAL / SOMA | 100% | 100% | 100% |

Fonte: IPEC – Arcoverde/PE.

→ INTENÇÃO DE VOTO PARA PREFEITO

P. Se a eleição fosse hoje, em quem o(a) sr.(a) votaria para prefeito de Arcoverde?
(UNICA E ESPONTANEA)

| RESPOSTAS | TOTAL |
|-------------------------|-------------|
| Zeca Cavalcanti | 32% |
| Madalena Britto | 22% |
| Wellington da LW | 4% |
| EM BRANCO / NULO | 12% |
| NS / NR | 30% |
| TOTAL / SOMA | 100% |

Fonte: **IPEC** – Arcoverde/PE, 02 a 06 de junho de 2024.

→ INTENÇÃO DE VOTO PARA PREFEITO

P. Se a eleição para prefeito de Arcoverde fosse hoje e os candidatos fossem estes (...), em quem o(a) sr.(a) votaria?

(UNICA E ESTIMULADA COM CARTÃO – 03 NOMES)

| RESPOSTAS | TOTAL |
|-------------------------|-------------|
| Zeca Cavalcanti | 44% |
| Madalena Britto | 33% |
| Wellington da LW | 6% |
| EM BRANCO / NULO | 12% |
| NS / NR | 5% |
| TOTAL / SOMA | 100% |

Fonte: **IPEC** – Arcoverde/PE, 02 a 06 de junho de 2024.

→ INTENÇÃO DE VOTO PARA PREFEITO

P. Se a eleição para prefeito de Arcoverde fosse hoje e os candidatos fossem estes (...), em quem o(a) sr.(a) votaria?

(UNICA E ESTIMULADA COM CARTÃO - 03 NOMES)

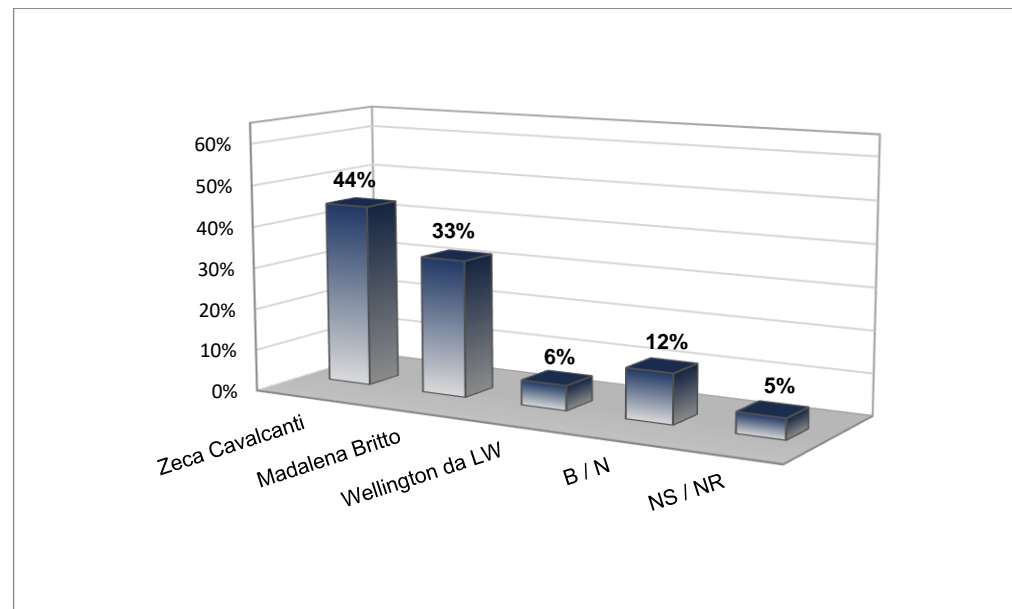

Fonte: IPEC – Arcoverde/PE, 02 a 06 de junho de 2024.

→ **INTENÇÃO DE VOTO PARA PREFEITO**
QUADRO COMPARATIVO

P. Se a eleição para prefeito de Arcoverde fosse hoje e os candidatos fossem estes (...), em quem o(a) sr.(a) votaria?
(ÚNICA E ESTIMULADA COM CARTÃO – 03 NOMES)

| RESPOSTAS | OUT.2023 (30/09-01/10) | JUN.2024 (02-06) |
|-------------------------|---------------------------|---------------------|
| Zeca Cavalcanti | 43% | 44% |
| Madalena Britto | 32% | 33% |
| Wellington da LW | 13% | 6% |
| EM BRANCO / NULO | 11% | 12% |
| NS / NR | 1% | 5% |
| TOTAL / SOMA | 100% | 100% |

Fonte: **IPEC** – Arcoverde/PE.

→ INTENÇÃO DE VOTO PARA PREFEITO

P. E se a eleição fosse hoje e os candidatos fossem estes aqui (...), em qual deles o(a) sr.(a) votaria para prefeito de Arcoverde?
(UNICA E ESTIMULADA COM CARTÃO – 02 NOMES)

| RESPOSTAS | TOTAL |
|-------------------------|-------------|
| Zeca Cavalcanti | 46% |
| Madalena Britto | 37% |
| EM BRANCO / NULO | 12% |
| NS / NR | 5% |
| TOTAL / SOMA | 100% |

Fonte: **IPEC** – Arcoverde/PE, 02 a 06 de junho de 2024.

→ INTENÇÃO DE VOTO PARA PREFEITO

P. E se a eleição fosse hoje e os candidatos fossem estes aqui (...), em qual deles o(a) sr.(a) votaria para prefeito de Arcoverde?
(UNICA E ESTIMULADA COM CARTÃO – 02 NOMES)

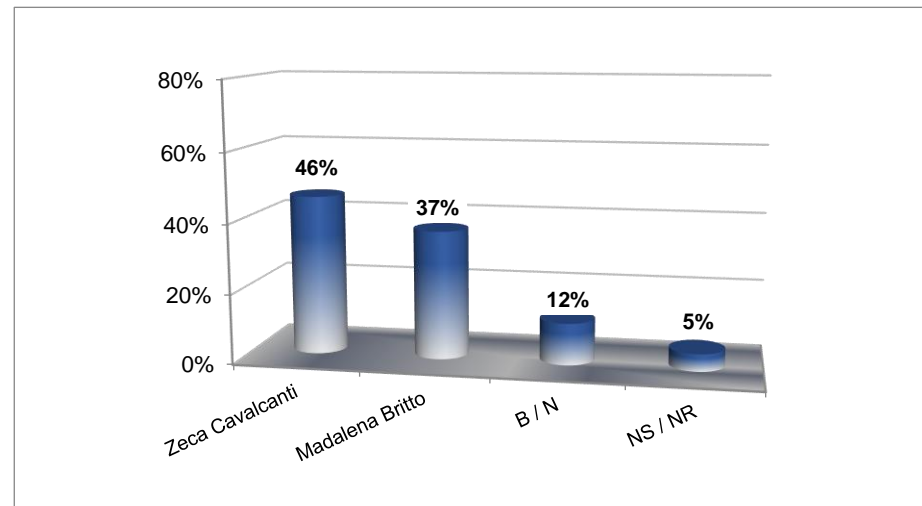

Fonte: IPEC – Arcoverde/PE, 02 a 06 de junho de 2024.

→ INTENÇÃO DE VOTO PARA PREFEITO
QUADRO RESUMO

| RESPOSTAS | INTENÇÃO DE VOTO, em (%) | | |
|-----------------------------------|----------------------------|------|-----|
| | A | B | C |
| Madalena Britto | 22% | 33% | 37% |
| Wellington da LW | 4% | 6% | |
| Zeca Cavalcanti | 32% | 44% | 46% |
| EM BRANCO / NULO | 12% | 12% | 12% |
| NS / NR | 30% | 5% | 5% |
| TOTAL / SOMA | 100% | | |
| DIFERENÇA EM FAVOR DE ZECA | +10% | +11% | +9% |

Fonte: **IPEC** – Arcoverde/PE, 02 a 06 de junho de 2024.

Legenda: **A** – Intenção de voto espontânea para prefeito
 B – Intenção de voto estimulada para prefeito, com cartão – 03 nomes
 C – Intenção de voto estimulada para prefeito, com cartão – 02 nomes

→ REJEIÇÃO PARA PREFEITO

P. Se a eleição fosse hoje e os candidatos fossem este aqui (...), em qual deles o(a) sr.(a) não votaria de jeito nenhum para prefeito de Arcoverde? Mais algum?
(MÚLTIPLA E ESTIMULADA COM CARTÃO – 03 NOMES)

| RESPOSTAS | TOTAL |
|---------------------------|------------|
| Wellington da LW | 64% |
| Madalena Britto | 18% |
| Zeca Cavalcanti | 16% |
| NÃO REJEITA NENHUM | 12% |
| REJEITA TODOS | 9% |
| NS / NR | 2% |
| BASE | 304 |

Fonte: **IPEC** – Arcoverde/PE, 02 a 06 de junho de 2024.

→ AVALIAÇÃO DO MODO DE GOVERNAR DO PREFEITO

P. O(A) sr.(a) aprova ou desaprova a maneira como o prefeito Wellington da LW está governando Arcoverde?
(ÚNICA E ESTIMULADA)

| RESPOSTAS | TOTAL |
|---------------------|-------------|
| Aprova | 12% |
| Desaprova | 81% |
| NS / NR | 7% |
| TOTAL / SOMA | 100% |

Fonte: IPEC – Arcoverde/PE, 02 a 06 de junho de 2024.

→ AVALIAÇÃO DO MODO DE GOVERNAR DO PREFEITO
QUADRO COMPARATIVO

P. O(A) sr.(a) aprova ou desaprova a maneira como o prefeito Wellington da LW está governando Arcoverde?
(ÚNICA E ESTIMULADA)

| RESPOSTAS | MAR.2021 (06-07) | OUT.2023 (30/09-01/10) | JUN.2024 (02-06) |
|---------------------|---------------------|---------------------------|---------------------|
| Aprova | 74% | 28% | 12% |
| Desaprova | 13% | 60% | 81% |
| NS / NR | 13% | 12% | 7% |
| TOTAL / SOMA | 100% | 100% | 100% |

Fonte: **IPEC** – Arcoverde/PE.

→ AVALIAÇÃO DA ADMINISTRAÇÃO FEDERAL (GERAL + CONSOLIDADA)

P. De uma maneira geral, como o(a) sr.(a) avalia a administração do presidente Lula até o momento?

O(A) sr.(a) diria que está sendo: ótima, boa, regular, ruim ou péssima?

(ÚNICA E ESTIMULADA)

| RESPOSTAS | TOTAL |
|---------------------|-------------|
| Ótima | 23% |
| Boa | 26% |
| Regular positiva | 27% |
| Regular negativa | 7% |
| Ruim | 6% |
| Péssima | 9% |
| NS / NR | 2% |
| TOTAL / SOMA | 100% |

Fonte: IPEC – Arcoverde/PE, 02 a 06 de junho de 2024.

TABELA CONSOLIDADA

| RESPOSTAS | TOTAL |
|---------------------------|-------------|
| Ótima / Boa (POSITIVA) | 49% |
| Regular | 34% |
| Ruim / Péssima (NEGATIVA) | 15% |
| NS / NR | 2% |
| TOTAL / SOMA | 100% |

Fonte: IPEC – Arcoverde/PE, 02 a 06 de junho de 2024.

→ AVALIAÇÃO DA ADMINISTRAÇÃO ESTADUAL (GERAL + CONSOLIDADA)

P. De uma maneira geral, como o(a) sr.(a) avalia a administração da governadora Raquel Lyra até o momento?
 O(A) sr.(a) diria que está sendo: ótima, boa, regular, ruim ou péssima?

(UNICA E ESTIMULADA)

| RESPOSTAS | TOTAL |
|---------------------|-------------|
| Ótima | 7% |
| Boa | 18% |
| Regular positiva | 20% |
| Regular negativa | 20% |
| Ruim | 10% |
| Péssima | 18% |
| NS / NR | 7% |
| TOTAL / SOMA | 100% |

Fonte: **IPEC** – Arcoverde/PE, 02 a 06 de junho de 2024.

TABELA CONSOLIDADA

| RESPOSTAS | TOTAL |
|---------------------------|-------------|
| Ótima / Boa (POSITIVA) | 25% |
| Regular | 40% |
| Ruim / Péssima (NEGATIVA) | 28% |
| NS / NR | 7% |
| TOTAL / SOMA | 100% |

Fonte: **IPEC** – Arcoverde/PE, 02 a 06 de junho de 2024.

→ AVALIAÇÃO DA ADMINISTRAÇÃO MUNICIPAL (GERAL + CONSOLIDADA)

P. De uma maneira geral, como o(a) sr.(a) avalia a administração do prefeito Wellington da LW até o momento?

O(A) sr.(a) diria que está sendo: ótima, boa, regular, ruim ou péssima?

(UNICA E ESTIMULADA)

| RESPOSTAS | TOTAL |
|---------------------|-------------|
| Ótima | 1% |
| Boa | 7% |
| Regular positiva | 12% |
| Regular negativa | 16% |
| Ruim | 22% |
| Péssima | 41% |
| NS / NR | 1% |
| TOTAL / SOMA | 100% |

Fonte: **IPEC** – Arcoverde/PE, 02 a 06 de junho de 2024.

TABELA CONSOLIDADA

| RESPOSTAS | TOTAL |
|---------------------------|-------------|
| Ótima / Boa (POSITIVA) | 8% |
| Regular | 28% |
| Ruim / Péssima (NEGATIVA) | 63% |
| NS / NR | 1% |
| TOTAL / SOMA | 100% |

Fonte: **IPEC** – Arcoverde/PE, 02 a 06 de junho de 2024.

→ AVALIAÇÃO DA ADMINISTRAÇÃO MUNICIPAL

P. De uma maneira geral, como o(a) sr.(a) avalia a administração do prefeito Wellington da LW até o momento?
O(A) sr.(a) diria que está sendo: ótima, boa, regular, ruim ou péssima?

(UNICA E ESTIMULADA)

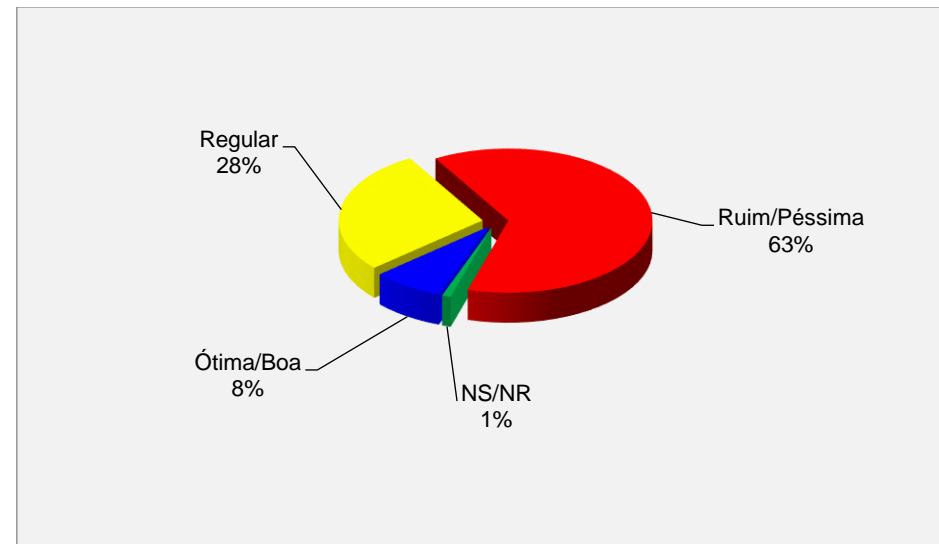

Fonte: IPEC – Arcoverde/PE, 02 a 06 de junho de 2024.

→ AVALIAÇÃO DA ADMINISTRAÇÃO
QUADRO COMPARATIVO

P. De uma maneira geral, como o(a) sr.(a) avalia a administração do prefeito Wellington da LW até o momento?
O(A) sr.(a) diria que está sendo: ótima, boa, regular, ruim ou péssima?

(ÚNICA E ESTIMULADA)

| RESPOSTAS | MAR.2021 (06-07) | OUT.2023 (30/09-01/10) | JUN.2024 (02-06) |
|---------------------|---------------------|---------------------------|---------------------|
| Ótima | 21% | 4% | 1% |
| Boa | 42% | 17% | 7% |
| Regular positiva | 17% | 20% | 12% |
| Regular negativa | 5% | 15% | 16% |
| Ruim | 4% | 11% | 22% |
| Péssima | 2% | 31% | 41% |
| NS / NR | 9% | 2% | 1% |
| TOTAL / SOMA | 100% | 100% | 100% |

Fonte: IPEC – Arcoverde/PE.

TABELA CONSOLIDADA

| RESPOSTAS | MAR.2021 (06-07) | OUT.2023 (30/09-01/10) | JUN.2024 (02-06) |
|---------------------------|---------------------|---------------------------|---------------------|
| Ótima / Boa (POSITIVA) | 63% | 21% | 8% |
| Regular | 22% | 35% | 28% |
| Ruim / Péssima (NEGATIVA) | 6% | 42% | 63% |
| NS / NR | 9% | 2% | 1% |
| TOTAL / SOMA | 100% | 100% | 100% |

Fonte: IPEC – Arcoverde/PE.

**→ AVALIAÇÃO DAS ADMINISTRAÇÕES FEDERAL, ESTADUAL E MUNICIPAL (GERAL + CONSOLIDADA)
QUADRO COMPARATIVO**

P. De uma maneira geral, como o(a) sr.(a) avalia a administração do(a) (...), até o momento?

O(A) sr.(a) diria que está sendo: ótima, boa, regular, ruim ou péssima?

(ÚNICA E ESTIMULADA)

| RESPOSTAS | LULA | RAQUEL LYRA | WELLINGTON DA LW |
|---------------------|-------------|-------------|------------------|
| Ótima | 23% | 7% | 1% |
| Boa | 26% | 18% | 7% |
| Regular positiva | 27% | 20% | 12% |
| Regular negativa | 7% | 20% | 16% |
| Ruim | 6% | 10% | 22% |
| Péssima | 9% | 18% | 41% |
| NS / NR | 2% | 7% | 1% |
| TOTAL / SOMA | 100% | 100% | 100% |

Fonte: **IPEC** – Arcoverde/PE, 02 a 06 de junho de 2024.

TABELA CONSOLIDADA

| RESPOSTAS | LULA | RAQUEL LYRA | WELLINGTON DA LW |
|---------------------------|-------------|-------------|------------------|
| Ótima / Boa (POSITIVA) | 49% | 25% | 8% |
| Regular | 34% | 40% | 28% |
| Ruim / Péssima (NEGATIVA) | 15% | 28% | 63% |
| NS / NR | 2% | 7% | 1% |
| TOTAL / SOMA | 100% | 100% | 100% |

Fonte: **IPEC** – Arcoverde/PE, 02 a 06 de junho de 2024.

→ EXPECTATIVA DE VITÓRIA

P. Independente do seu voto, quem o(a) sr.(a) acha que vai vencer a eleição deste ano para prefeito de Arcoverde?
(ÚNICA E ESTIMULADA)

| RESPOSTAS | TOTAL |
|---------------------|-------------|
| Zeca Cavalcanti | 46% |
| Madalena Britto | 34% |
| Wellington da LW | 3% |
| NS / NR | 17% |
| TOTAL / SOMA | 100% |

Fonte: IPEC – Arcoverde/PE, 02 a 06 de junho de 2024

→ GRAU DE MEREcimento DA REELEIÇÃO

P. Pelo que fez até aqui, o prefeito Wellington da LW merece ser reeleito para mais 04 (quatro) anos ou ele já teve sua chance?
(ÚNICA E ESTIMULADA)

| RESPOSTAS | TOTAL |
|---------------------|-------------|
| Merece ser reeleito | 8% |
| Já teve sua chance | 90% |
| NS / NR | 2% |
| TOTAL / SOMA | 100% |

Fonte: IPEC – Arcoverde/PE, 02 a 06 de junho de 2024.

→ GRAU DE MERECEAMENTO DA REELEIÇÃO
QUADRO COMPARATIVO

P. Pelo que fez até aqui, o prefeito Wellington da LW merece ser reeleito para mais 04 (quatro) anos ou ele já teve sua chance?
(ÚNICA E ESTIMULADA)

| RESPOSTAS | OUT.2023 (30/09-01/10) | MAI.2024 (23-25) |
|---------------------|---------------------------|---------------------|
| Merece ser reeleito | 21% | 8% |
| Já teve sua chance | 75% | 90% |
| NS / NR | 4% | 2% |
| TOTAL / SOMA | 100% | 100% |

Fonte: IPEC – Arcoverde/PE.

TABELAS E CORRELAÇÕES ESPECIAIS

IMPORTANTE: ANÁLISE SEMPRE NO SENTIDO VERTICAL, NO SENTIDO DA COLUNA.

→ INTENÇÃO DE VOTO PARA PREFEITO (02 NOMES) X INTENÇÃO DE VOTO PARA PREFEITO (03 NOMES)

P. Se a eleição para prefeito de Arcoverde fosse hoje e os candidatos fossem estes (...), em qual deles o(a) sr.(a) votaria?

(UNICA E ESTIMULADA COM CARTÃO – 02 NOMES)

| RESPOSTAS | T O T A L | INTENÇÃO DE VOTO ESTIMULADA PARA PREFEITO | | |
|---------------------|-----------------------|---|------------------|-----------------|
| | | Madalena Britto | Wellington da LW | Zeca Cavalcanti |
| | | (33%) | (6%) | (44%) |
| Madalena Britto | 37% | 100% | 41% | 1% |
| Zeca Cavalcanti | 46% | - | 35% | 99% |
| EM BRANCO / NULO | 12% | - | 18% | - |
| NS / NR | 5% | - | 6% | - |
| TOTAL / SOMA | 100% | 100% | | |

Fonte: IPEC – Arcoverde/PE, 02 a 06 de junho de 2024.

→ REJEIÇÃO PARA PREFEITO (03 NOMES) X INTENÇÃO DE VOTO PARA PREFEITO (03 NOMES)

P. Se a eleição fosse hoje e os candidatos fossem este aqui (...), em qual deles o(a) sr.(a) não votaria de jeito nenhum para prefeito de Arcoverde? Mais algum?
(MÚLTIPLA E ESTIMULADA COM CARTÃO – 03 NOMES)

| RESPOSTAS | T O T A L | INTENÇÃO DE VOTO ESTIMULADA PARA PREFEITO | | |
|---------------------------|-----------------------|---|------------------|-----------------|
| | | Madalena Britto | Wellington da LW | Zeca Cavalcanti |
| | | (33%) | (6%) | (44%) |
| Madalena Britto | 18% | - | 41% | 36% |
| Wellington da LW | 64% | 73% | - | 81% |
| Zeca Cavalcanti | 16% | 39% | 53% | - |
| NÃO REJEITA NENHUM | 12% | 9% | 24% | 10% |
| REJEITA TODOS | 9% | - | - | - |
| NS / NR | 2% | - | - | 2% |
| BASE | 304 | < 304 | | |

Fonte: IPEC – Arcoverde/PE, 02 a 06 de junho de 2024.

→ AVALIAÇÃO DO MODO DE GOVERNAR X INTENÇÃO DE VOTO PARA PREFEITO (03 NOMES)

P. O(A) sr.(a) aprova ou desaprova a maneira como o prefeito Wellington da LW está governando Arcoverde?
(ÚNICA E ESTIMULADA)

| RESPOSTAS | T O T A L | INTENÇÃO DE VOTO ESTIMULADA PARA PREFEITO | | |
|---------------------|-----------------------|---|------------------|-----------------|
| | | Madalena Britto | Wellington da LW | Zeca Cavalcanti |
| | | (33%) | (6%) | (44%) |
| Aprova | 12% | 5% | 82% | 9% |
| Desaprova | 81% | 87% | 12% | 87% |
| NS / NR | 7% | 8% | 6% | 4% |
| TOTAL / SOMA | 100% | 100% | | |

Fonte: IPEC – Arcoverde/PE, 02 a 06 de junho de 2024.

→ EXPECTATIVA DE VITÓRIA X INTENÇÃO DE VOTO PARA PREFEITO (03 NOMES)

P. Independente do seu voto, quem o(a) sr.(a) acha que será eleito prefeito de Arcoverde na eleição deste ano?
(ÚNICA E ESTIMULADA)

| RESPOSTAS | T O T A L | INTENÇÃO DE VOTO ESTIMULADA PARA PREFEITO | | |
|---------------------|-----------------------|---|------------------|-----------------|
| | | Madalena Britto | Wellington da LW | Zeca Cavalcanti |
| | | (33%) | (6%) | (44%) |
| Madalena Britto | 34% | 74% | 29% | 10% |
| Wellington da LW | 3% | 1% | 35% | - |
| Zeca Cavalcanti | 46% | 15% | 12% | 75% |
| NS / NR | 17% | 10% | 24% | 15% |
| TOTAL / SOMA | 100% | 100% | | |

Fonte: IPEC – Arcoverde/PE, 02 a 06 de junho de 2024.

→ INTENÇÃO DE VOTO PARA PREFEITO X AVALIAÇÃO DA ADMINISTRAÇÃO FEDERAL

P. Se a eleição para prefeito de Arcoverde fosse hoje e os candidatos fossem estes (...), em qual deles o(a) sr.(a) votaria?

(UNICA E ESTIMULADA COM CARTÃO – 02 NOMES)

| RESPOSTAS | T O T A L | AVALIAÇÃO DA ADMINISTRAÇÃO FEDERAL | | |
|-------------------------|-----------------------|------------------------------------|---------|------------------------------|
| | | Ótima / Boa (POSITIVA) | Regular | Ruim / Péssima (NEGATIVA) |
| | | (49%) | (34%) | (15%) |
| Madalena Britto | 37% | 42% | 33% | 31% |
| Zeca Cavalcanti | 46% | 47% | 46% | 44% |
| EM BRANCO / NULO | 12% | 8% | 15% | 20% |
| NS / NR | 5% | 3% | 6% | 5% |
| TOTAL / SOMA | 100% | 100% | | |

Fonte: IPEC – Arcoverde/PE, 02 a 06 de junho de 2024.

→ INTENÇÃO DE VOTO PARA PREFEITO X AVALIAÇÃO DA ADMINISTRAÇÃO ESTADUAL

P. Se a eleição para prefeito de Arcoverde fosse hoje e os candidatos fossem estes (...), em qual deles o(a) sr.(a) votaria?

(UNICA E ESTIMULADA COM CARTÃO – 02 NOMES)

| RESPOSTAS | T O T A L | AVALIAÇÃO DA ADMINISTRAÇÃO ESTADUAL | | |
|-------------------------|-----------------------|-------------------------------------|---------|------------------------------|
| | | Ótima / Boa (POSITIVA) | Regular | Ruim / Péssima (NEGATIVA) |
| | | (25%) | (40%) | (28%) |
| Madalena Britto | 37% | 42% | 34% | 32% |
| Zeca Cavalcanti | 46% | 50% | 49% | 46% |
| EM BRANCO / NULO | 12% | 4% | 11% | 19% |
| NS / NR | 5% | 4% | 6% | 3% |
| TOTAL / SOMA | 100% | 100% | | |

Fonte: IPEC – Arcoverde/PE, 02 a 06 de junho de 2024.